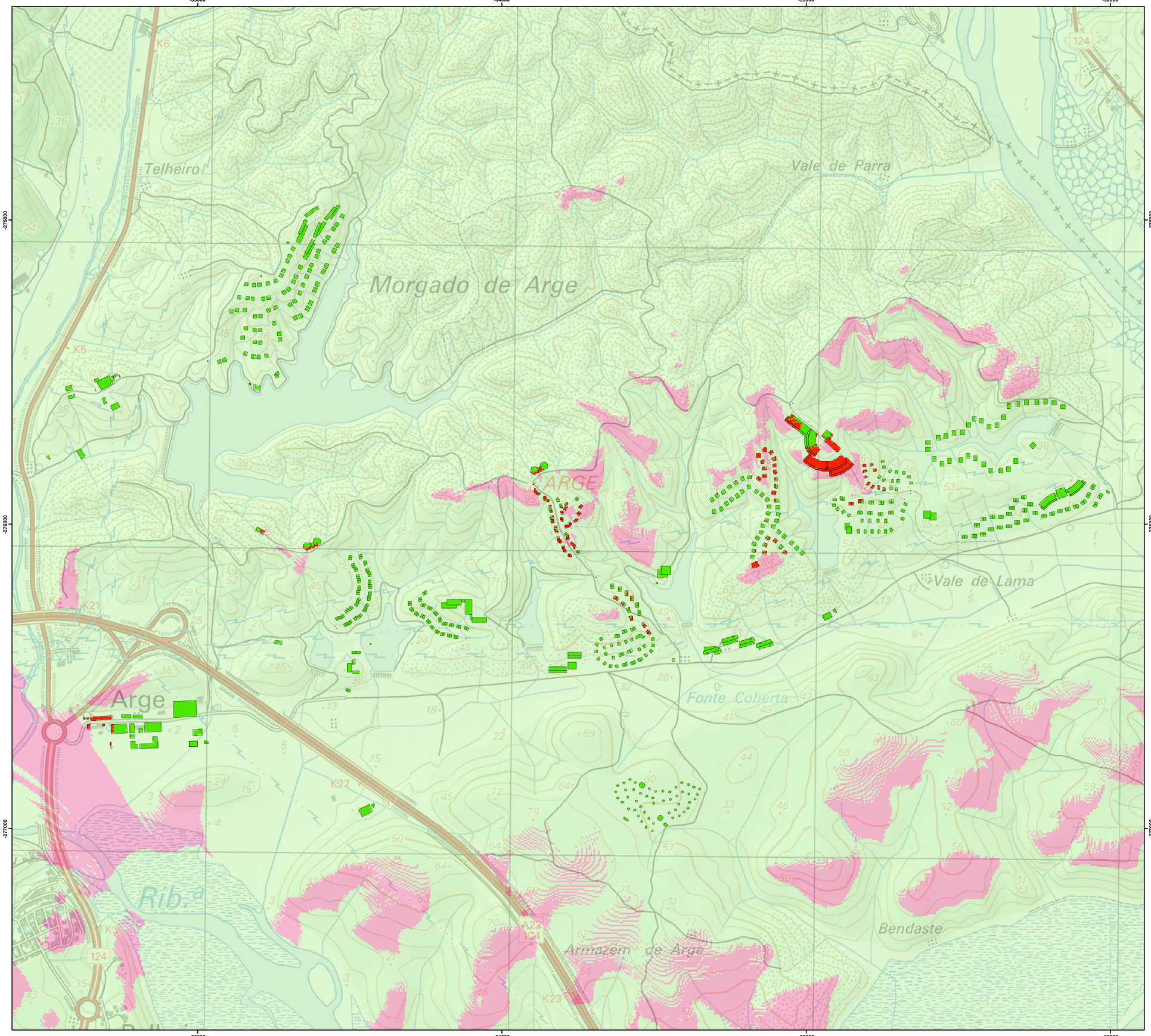

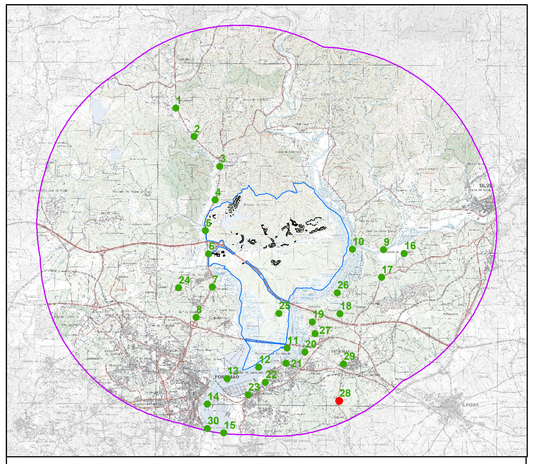

Visibilidade do edificado a partir do Ponto de Observação

- Não visível
- Visível

Bacias Visuais do Ponto de Observação

- Não visível
- Visível

Cliente:

BROADWAY MALYAN

Projeto:

NDE DA HERDADE DO ARADE (PORTIMÃO)

Designação do desenho:

Bacias Visuais Por Ponto de Observação
PO 28 - Miradouro

Desenho nº:	Revisão:	Data:	Autoria:
		Agosto 2022	Júlio de Jesus consultores

Escala: 1:6 000 (0 – 500 m)

Outra informação:

Calculado com base em MDT com resolução de 5m